

令和4年度
事業報告書
学校法人折尾愛真学園

1. 法人の概要

(1) 設置する学校の概要

(令和4年5月1日現在)

学校名	学科課程名	開設年度	入学定員	収容定員	在学者数	専任教員	兼任教員	本務職員
折尾愛真短期大学	経済科	S41.4	100	200	213	11	36	6
折尾愛真高等学校	全日制課程	S23.3				65	52	16
	普通科	H 8.4	150	450	319			
	商業科	S23.3	120	360	437			
	看護科	S42.4	70	210	207			
	看護専攻科	S45.4	70	140	155			
	計		410	1,160	1,118			
折尾愛真中学校		S22.4	50	150	128	9	6	1
愛真幼稚園		S30.4	105	315	121	11	11	3
愛真保育園		H30.4	19	19	19	4	7	0
法人本部								4
合計			684	1,844	1,599	100	112	30

(2) 役員概要

	定数	現数	任期
理事	5	5	4年
監事	2	2	4年
評議員	11	11	2年

2. 事業概要

(1) 中期経営計画の継続実施

- ・ 学生生徒等募集対策の強化拡大
- ・ 人件費比率の適正化

(2) 施設・設備の整備

- 折尾愛真短期大学
C-ラーニングのシステム強化
- 折尾愛真高等学校
第2期ICT教育関連事業(Wi-Fi環境整備・プロジェクター設置)、教務システム更新、
パターンホール耐震補強工事、明星館パターンソン女子トイレ・愛真館男子トイレ洋式化工事
- 折尾愛真中学校
第2期ICT教育関連事業(プロジェクター設置)
- 愛真幼稚園
園内Wi-Fi環境整備、保育支援システム導入
- 法人本部
学園各校に機械警備システムを導入

3. 85-90周年記念事業 記念館(静和館)第2期改修工事

- 令和5年3月31日 第2期[第2次]改修工事として、1階の改修工事を実施。
令和7年度「創立90周年」に第3次工事を実施予定。

4. 記念礼拝

- 創立87周年記念礼拝
 - ・ 4月22日[中学校・高等学校(放送礼拝)] 記念講演:卒業生 高 儒雅(ウィルオブ・ワーク社員)
 - ・ 4月28日[短期大学] 説教:「志に生きた教育者-創立者増田孝先生」学園副理事長 増田 賜
 - ・ 4月22日[教職員の集い] 記念演奏:フルート保田潤子、ピアノ大西愛子、教職員永年勤続表彰
- 創立者追悼礼拝
 - ・ 11月18日[中学校・高等学校] 奨励:「学園教育の理想～創立者が願ったこと～」高校教頭 山口晶久
 - ・ 11月18日[短期大学] 説教:「一生懸命に生きた教育者-増田孝先生」学園副理事長 増田 賜

5. 令和4年度学生・生徒数推移

令和5年3月31日

I. 短期大学

短 大	R4. 5. 1	213	進路変更・家庭の事情・退学処分	▲ 17
	R5. 3.31	196		

II. 高等学校・専攻科

		1年	2年	3年	合計	増減
商 業 科	R4. 5. 1	131	183	123	437	▲ 21
	R5. 3.31	125	171	120	416	
看 護 科	R4. 5. 1	61	68	78	207	▲ 2
	R5. 3.31	61	67	77	205	
普 通 科	R4. 5. 1	114	103	102	319	▲ 11
	R5. 3.31	105	101	102	308	
専 攻 科	R4. 5. 1	89	66		155	▲ 7
	R5. 3.31	84	64		148	
合 計	R4. 5. 1	395	420	303	1,118	▲ 41
	R5. 3.31	375	403	299	1,077	

III. 中学校

		1年	2年	3年	合計	増減
中 学 校	R4. 5. 1	40	43	45	128	▲ 3
	R5. 3.31	39	41	45	125	

IV. 幼稚園

幼 稚 園	R4. 5. 1	123	途中入園		21
	R5. 3.31	139	途中退園		▲ 5

V. 保育園

保 育 園	R4. 5. 1	19	途中入園		2
	R5. 3.31	16	途中退園		▲ 5

○ 財務運営の状況

(1) 資金収支計算書の状況

(単位:千円)

科 目		27年度	28年度	29年度	30年度	R1年度	R2年度	R3年度	R4年度	対前年増減
収入の部	学生生徒等納付金収入	761,784	775,113	765,263	774,780	762,559	781,252	813,013	831,959	18,946
	手数料収入	17,187	15,737	15,913	15,122	14,769	12,502	13,160	15,751	2,591
	寄付金収入	20,892	26,983	21,706	76,216	29,829	23,545	21,993	22,627	634
	補助金収入	581,722	556,949	623,739	595,556	638,215	626,875	623,167	651,918	28,751
	資産売却収入	179	0	0	0	0	0	0	0	0
	付随事業・収益事業収入	50,397	40,501	56,694	73,949	64,679	68,986	42,602	127,059	84,457
	受取利息・配当金収入	98	49	44	27	21	20	6	6	0
	雑収入	52,495	55,202	39,348	39,790	51,716	46,309	30,495	37,058	6,563
	借入金等収入	145,000	65,000	265,000	85,000	215,000	235,000	145,000	135,000	△ 10,000
	前受金収入	129,773	137,513	118,931	120,400	98,850	89,179	119,337	108,954	△ 10,383
	その他の収入	122,553	39,278	36,797	48,820	15,984	77,153	78,741	43,203	△ 35,538
	資金収入調整勘定	△ 172,047	△ 169,396	△ 186,925	△ 135,835	△ 173,437	△ 148,369	△ 124,536	△ 173,076	△ 48,540
	前年度繰越支払資金	461,205	498,360	456,319	434,175	466,341	376,245	404,936	383,288	△ 21,648
	収入の部合計	2,171,238	2,041,289	2,212,829	2,128,000	2,184,526	2,188,697	2,167,914	2,183,747	15,833
支出の部	人件費支出	813,142	864,272	869,290	904,818	912,946	967,312	989,784	1,001,681	11,897
	教育研究経費支出	352,494	364,255	369,761	427,285	390,262	337,503	381,952	400,589	18,637
	管理経費支出	122,587	111,398	128,699	145,856	139,696	136,014	166,325	139,655	△ 26,670
	借入金等利息支出	14,632	10,098	9,278	9,360	8,524	8,061	7,868	7,319	△ 549
	借入金等返済支出	209,661	159,411	268,721	99,021	98,461	243,698	160,610	174,530	13,920
	施設関係支出	85,665	24,237	52,883	16,592	225,071	41,613	20,551	39,948	19,397
	設備関係支出	18,847	34,788	22,723	33,230	19,124	41,171	29,736	20,836	△ 8,900
	資産運用支出	0	0	0	10,000	0	0	0	0	0
	その他の支出(前期末未払金支払支出)	151,768	75,086	86,413	64,951	76,302	73,206	75,331	110,805	35,474
	[予備費]									0
	資金支出調整勘定	△ 95,918	△ 58,575	△ 29,114	△ 49,454	△ 62,105	△ 64,817	△ 47,531	△ 34,901	12,630
	翌年度繰越支払資金	498,360	456,319	434,175	466,341	376,245	404,936	383,288	323,285	△ 60,003
支出の部合計	2,171,238	2,041,289	2,212,829	2,128,000	2,184,526	2,188,697	2,167,914	2,183,747	15,833	

(2) 活動区分資金収支計算書の状況

(単位:千円)

科 目		27年度	28年度	29年度	30年度	R1年度	R2年度	R3年度	R4年度	対前年増減
教育活動による資金収支	収入									
	学生生徒等納付金収入	761,783	775,113	765,263	774,780	762,559	781,252	813,013	831,959	18,946
	手数料収入	17,187	15,737	15,913	15,122	14,769	12,502	13,160	15,751	2,591
	特別寄付金収入	2,331	2,524	2,321	54,061	11,183	3,984	18,453	20,415	1,962
	一般寄付金収入	245	3,330	300	600	715	2,190	0	2,212	2,212
	他団体助成金収入	18,316	19,129	19,085	20,051	17,931	17,371	0	0	0
	経常費等補助金収入	581,722	556,949	623,739	595,556	607,915	621,254	619,332	632,938	13,606
	付随事業収入	50,397	40,501	56,694	73,948	64,679	68,986	42,602	127,059	84,457
	雑収入	52,495	54,967	39,348	36,990	51,716	46,309	30,495	37,058	6,563
	教育活動資金収入計	1,484,476	1,468,250	1,522,663	1,571,108	1,531,467	1,553,848	1,537,055	1,667,392	130,337
	支出									
	人件費支出	813,142	864,272	869,290	904,817	912,946	967,312	989,784	1,001,681	11,897
	教育研究経費支出	352,494	364,255	369,761	427,285	390,262	337,503	381,952	400,589	18,637
	管理経費支出	122,587	111,398	128,699	145,856	139,696	136,014	162,112	139,655	△ 22,457
教育活動資金支出計	1,288,223	1,339,925	1,367,750	1,477,958	1,442,904	1,440,829	1,533,848	1,541,925	8,077	
差引	196,253	128,325	154,913	93,150	88,563	113,019	3,207	125,467	122,260	
調整勘定等	△ 7,239	4,304	△ 44,976	35,582	△ 34,676	△ 19,266	33,629	△ 18,513	△ 52,142	
教育活動資金収支差額	189,014	132,629	109,937	128,732	53,887	93,753	36,836	106,954	70,118	
施設整備等活動による資金収支	収入									
	施設設備寄付金収入	0	2,000	0	1,503	0	0	3,540	0	△ 3,540
	施設設備補助金収入	0	0	0	0	30,300	5,621	3,834	18,981	15,147
	施設設備売却収入	179	0	0	0	0	0	0	10,000	10,000
	施設整備等活動資金収入計	179	2,000	0	1,503	30,300	5,621	7,374	28,981	21,607
	支出									
	施設関係支出	85,665	24,237	52,883	16,592	225,071	41,613	20,551	39,948	19,397
	設備関係支出	18,847	34,788	22,723	33,230	19,123	41,171	29,736	20,835	△ 8,901
	施設設備引当特定資産繰入支出	0	0	0	10,000	0	0	0	0	0
	施設整備等活動資金支出計	104,512	59,025	75,606	59,822	244,194	82,784	50,287	60,783	10,496
	差引	△ 104,333	△ 57,025	△ 75,606	△ 58,319	△ 213,894	△ 77,163	△ 42,913	△ 31,802	11,111
調整勘定等	26,849	△ 20,376	△ 36,997	△ 17,684	△ 36,258	3,894	△ 22,941	△ 38,969	△ 16,028	
施設整備等活動資金収支差額	△ 77,484	△ 77,401	△ 112,603	△ 76,003	△ 250,152	△ 73,269	△ 65,854	△ 70,771	△ 4,917	
小計(教育活動資金収支差額+施設整備等活動資金収支差額)	111,530	55,228	△ 2,666	52,729	△ 196,265	20,484	△ 29,018	36,183	65,201	
その他の活動による資金収支	収入									
	借入金等収入	145,000	65,000	265,000	85,000	215,000	235,000	145,000	135,000	△ 10,000
	長期貸付金回収収入	4,634	6,992	0	0	0	36	72	0	△ 72
	預り金収入	186	0	0	227	240	24,928	33,220	0	△ 33,220
	敷金保証金回収収入	0	0	0	0	0	0	1,575	0	△ 1,575
	立替金収入	0	0	0	0	0	0	188	0	△ 188
	小計	149,820	71,992	265,000	85,227	215,240	259,964	180,055	135,000	△ 45,055
	受取利息・配当金収入	98	49	44	27	21	20	6	6	0
	過年度修正収入	0	235	0	2,800	0	0	0	0	0
	その他の活動資金収入計	149,918	72,276	265,044	88,054	215,261	259,984	180,061	135,006	△ 45,055
	支出									
	借入金等返済支出	209,661	159,411	268,721	99,021	98,461	243,698	160,610	174,530	13,920
	その他	0	36	36	36	36	18	0	4	4
		0	0	6,425	200	2,070	0	0	49,339	49,339
		0	0	62	0	0	0	0	0	0
	小計	209,661	159,447	275,244	99,257	100,567	243,716	160,610	223,873	63,263
	借入金等利息支出	14,632	10,098	9,278	9,360	8,525	8,061	7,868	7,319	△ 549
過年度修正支出	0	0	0	0	0	0	4,213	0	△ 4,213	
その他の活動資金支出計	224,293	169,545	284,522	108,617	109,092	251,777	172,691	231,192	58,501	
差引	△ 74,375	△ 97,269	△ 19,478	△ 20,563	106,169	8,207	7,370	△ 96,186	△ 103,556	
調整勘定等	0	0	0	0	0	0	0	0	0	
その他の活動資金収支差額	△ 74,375	△ 97,269	△ 19,478	△ 20,563	106,169	8,207	7,370	△ 96,186	△ 103,556	
支払資金の増減額(小計+その他の活動資金収支差額)	37,155	△ 42,041	△ 22,144	32,166	△ 90,096	28,691	△ 21,648	△ 60,003	△ 38,355	
前年度繰越支払資金	461,205	498,360	456,319	434,175	466,341	376,245	404,936	383,288	△ 21,648	
翌年度繰越支払資金	498,360	456,319	434,175	466,341	376,245	404,936	383,288	323,285	△ 60,003	

(3) 事業活動収支計算書の状況

(単位:千円)

科 目		27年度	28年度	29年度	30年度	R1年度	R2年度	R3年度	R4年度	対前年増減	
教育活動収支	事業活動収入の部	学生生徒等納付金 ア	761,784	775,113	765,263	774,780	762,559	781,252	813,013	831,959	18,946
		手数料	17,187	15,737	15,913	15,122	14,769	12,502	13,160	15,751	2,591
		寄付金 イ	20,929	24,983	21,764	74,712	29,870	23,650	18,453	22,627	4,174
		経常費等補助金 ウ	581,722	556,949	623,739	595,556	607,915	621,254	619,333	632,938	13,605
		付随事業収入	50,397	40,501	56,694	73,949	64,679	68,986	42,602	127,059	84,457
		雑収入	57,402	68,564	49,017	44,695	54,608	46,416	33,717	37,421	3,704
		教育活動収入計 エ	1,489,421	1,481,847	1,532,390	1,578,814	1,534,400	1,554,060	1,540,278	1,667,755	127,477
	事業活動支出の部	人件費 オ	813,259	865,682	869,290	894,030	912,776	966,690	989,377	1,002,316	12,939
		教育研究経費 カ	419,170	437,188	443,393	505,452	468,604	423,653	469,110	484,831	15,721
		管理経費 キ	129,670	118,515	137,816	157,217	151,069	147,500	172,457	150,693	△ 21,764
		徴収不能額等	2,938	2,890	751	1,160	915	4,281	3,706	3,275	△ 431
		教育活動支出計	1,365,037	1,424,275	1,451,250	1,557,859	1,533,364	1,542,124	1,634,650	1,641,115	6,465
		教育活動収支差額	124,384	57,572	81,140	20,955	1,036	11,936	△ 94,372	26,640	121,012
	教育活動外収支	事業活動収入の部	受取利息・配当金	97	49	44	27	21	20	5	6
その他の教育活動外収入			0	0	0	0	0	0	0	0	0
教育活動外収入計 ク			97	49	44	27	21	20	5	6	1
事業活動支出の部		借入金等利息	14,632	10,098	9,278	9,360	8,525	8,061	7,868	7,320	△ 548
		その他の教育活動外支出	0	0	0	0	0	0	0	0	0
		教育活動外支出計	14,632	10,098	9,278	9,360	8,525	8,061	7,868	7,320	△ 548
		教育活動外収支差額	△ 14,535	△ 10,049	△ 9,234	△ 9,333	△ 8,504	△ 8,041	△ 7,863	△ 7,314	549
経常収支差額		109,849	47,523	71,906	11,622	△ 7,468	3,895	△ 102,235	19,326	121,561	
特別収支	事業活動収入の部	資産売却差額	179	0	0	0	0	0	0	0	0
		その他の特別収入	0	2,235	2,127	34,305	30,974	33,190	7,374	18,981	11,607
		特別収入計	179	2,235	2,127	34,305	30,974	33,190	7,374	18,981	11,607
	事業活動支出の部	資産処分差額	0	0	0	0	3,989	198	4,218	0	△ 4,218
		その他の特別支出	0	0	0	0	0	0	4,213	0	△ 4,213
		特別支出計	0	0	0	0	3,989	198	8,431	0	△ 8,431
特別収支差額		179	2,235	2,127	34,305	26,985	32,992	△ 1,057	18,981	20,038	

〔予備費〕

基本金組入前当年度収支差額	110,028	49,758	74,033	45,927	19,517	36,887	△ 103,292	38,307	141,599
基本金組入額合計 ケ	△ 56,441	△ 24,839	△ 72,863	△ 70,342	△ 100,967	△ 97,364	△ 19,657	△ 70,755	△ 51,098
当年度収支差額	53,587	24,919	1,170	△ 24,415	△ 81,450	△ 60,477	△ 122,949	△ 32,448	90,501
前年度繰越収支差額	△ 2,609,840	△ 2,556,253	△ 2,525,607	△ 2,512,853	△ 2,536,843	△ 2,618,231	△ 2,678,708	△ 2,801,657	△ 122,949
基本金取崩額		5,727	11,584	425	62			16,991	16,991
翌年度繰越収支差額	△ 2,556,253	△ 2,525,607	△ 2,512,853	△ 2,536,843	△ 2,618,231	△ 2,678,708	△ 2,801,657	△ 2,817,114	△ 15,457

(参考)

事業活動収入計 コ	1,489,697	1,484,131	1,534,561	1,613,146	1,565,395	1,587,270	1,547,657	1,686,742	139,085
事業活動支出計 サ	1,379,669	1,434,373	1,460,528	1,567,219	1,545,878	1,550,383	1,650,949	1,648,435	△ 2,514

(4) 貸借対照表の状況

(単位:千円)

科 目	27年度	28年度	29年度	30年度	R1年度	R2年度	R3年度	R4年度	対前年増減	
固定資産	A	1,291,535	1,270,537	1,265,621	1,265,907	1,417,148	1,429,686	1,376,675	1,332,210	△ 44,465
有形固定資産		1,253,324	1,228,399	1,223,840	1,214,482	1,366,080	1,379,119	1,328,076	1,294,003	△ 34,073
土地		134,226	134,226	147,762	147,762	147,762	159,438	159,438	159,438	0
建物		778,738	743,733	722,600	668,905	834,990	827,227	777,747	764,094	△ 13,653
構築物		99,622	96,245	94,381	98,028	91,392	86,424	80,102	71,586	△ 8,516
教育研究用機器備品		46,935	58,307	56,494	101,076	88,700	100,587	102,716	97,162	△ 5,554
管理用機器備品		5,386	5,879	10,037	9,399	9,970	8,919	9,884	10,090	206
図書		173,785	174,581	175,547	176,361	177,395	178,441	179,680	180,856	1,176
車両		14,632	15,428	17,019	12,951	15,871	18,083	14,945	10,777	△ 4,168
建設仮勘定							3,564	0		△ 3,564
特定資産		20,000	20,000	20,000	30,000	30,000	30,000	30,000	20,000	△ 10,000
施設設備引当特定資産		20,000	20,000	20,000	30,000	30,000	30,000	30,000	20,000	△ 10,000
その他の固定資産		18,211	22,138	21,781	21,425	21,068	20,567	18,599	18,207	△ 392
電話加入権		592	592	592	592	592	592	592	592	0
ソフトウェア			3,927	3,534	3,142	2,749	2,356	1,963	1,571	△ 392
長期貸付金				36	72	108	0	0	0	0
出資金		379	379	379	379	379	379	379	379	0
敷金保証金		2,215	2,215	2,215	2,215	2,215	2,215	640	640	0
預託金		15,025	15,025	15,025	15,025	15,025	15,025	15,025	15,025	0
流動資産	B	530,952	494,843	483,143	482,705	431,143	452,417	417,943	374,641	△ 43,302
現金預金	C	498,360	456,319	434,175	466,341	376,245	404,936	383,288	323,285	△ 60,003
未収入金		32,351	36,797	48,662	15,812	52,189	45,238	33,203	50,464	17,261
貯蔵品		119	92	86	132	132	109	110	79	△ 31
短期貸付金							72	0	0	0
立替金		122	158	220	420	180	198	10	14	4
前払金			1,477			2,397	1,864	1,332	799	△ 533
資産の部合計	D	1,822,487	1,765,380	1,748,764	1,748,612	1,848,291	1,882,103	1,794,618	1,706,851	△ 87,767
固定負債	E	458,661	346,850	368,560	317,073	409,989	436,142	386,869	284,730	△ 102,139
長期借入金		168,430	90,120	158,204	144,743	254,990	292,920	261,740	176,785	△ 84,955
退職給与引当金		110,525	98,339	88,669	70,176	67,114	66,384	62,756	63,028	272
長期未払金		179,706	158,391	121,687	102,154	87,885	76,838	62,373	44,917	△ 17,456
流動負債	F	685,557	690,503	578,144	583,552	570,798	541,570	606,649	582,714	△ 23,935
短期借入金		394,412	378,311	306,506	305,946	312,238	265,610	281,180	326,605	45,425
未払金		73,574	79,890	64,341	68,613	73,188	75,331	61,462	51,825	△ 9,637
前受金	G	129,773	137,513	118,932	120,401	98,850	89,179	119,337	108,954	△ 10,383
預り金		87,798	94,789	88,365	88,592	86,522	111,450	144,670	95,330	△ 49,340
負債の部合計	H	1,144,218	1,037,353	946,704	900,625	980,787	977,712	993,518	867,444	△ 126,074
純基本金	I	3,234,522	3,253,634	3,314,913	3,384,830	3,485,735	3,583,099	3,602,757	3,656,521	53,764
第1号基本金		3,131,522	3,150,634	3,211,913	3,281,830	3,382,735	3,480,099	3,499,757	3,530,521	30,764
第4号基本金		103,000	103,000	103,000	103,000	103,000	103,000	103,000	126,000	23,000
繰越収支差額	J	△ 2,556,253	△ 2,525,607	△ 2,512,853	△ 2,536,843	△ 2,618,231	△ 2,678,708	△ 2,801,657	△ 2,817,114	△ 15,457
翌年度繰越収支差額		△ 2,556,253	△ 2,525,607	△ 2,512,853	△ 2,536,843	△ 2,618,231	△ 2,678,708	△ 2,801,657	△ 2,817,114	△ 15,457
純資産の部合計	K	678,269	728,027	802,060	847,987	867,504	904,391	801,100	839,407	38,307
負債及び純資産の部合計		1,822,487	1,765,380	1,748,764	1,748,612	1,848,291	1,882,103	1,794,618	1,706,851	△ 87,767
基本金未組入額	L	92,124	88,072	68,741	71,519	200,820	208,733	199,906	177,814	△ 22,092

(5) 経年比較

① 学生生徒数の推移

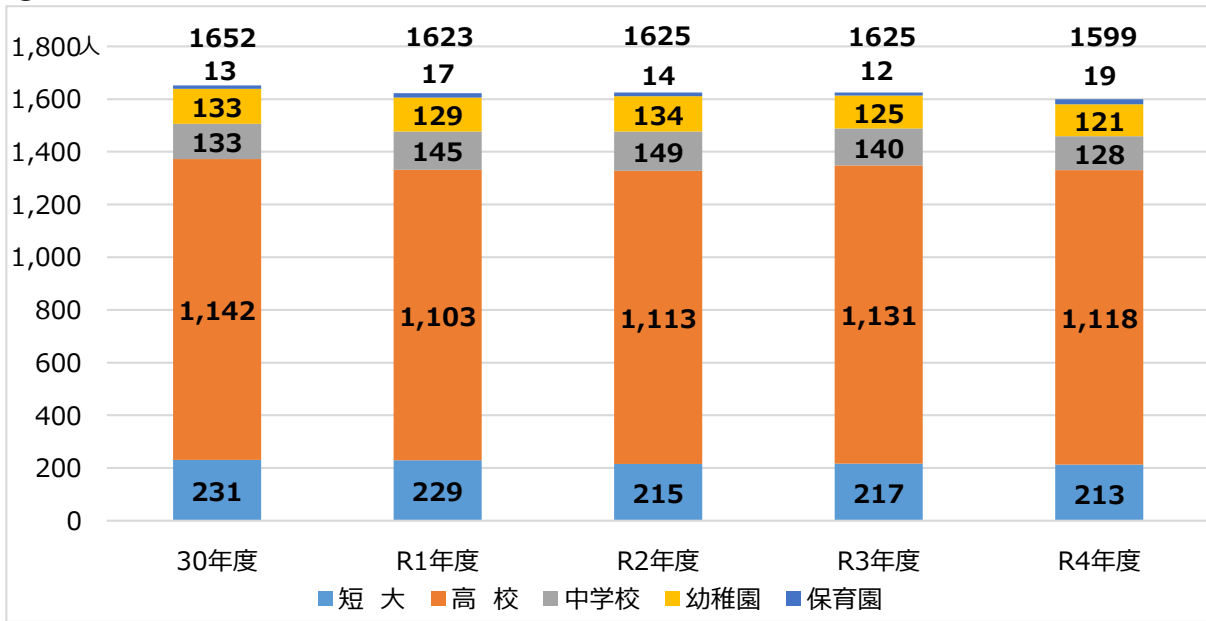

	30年度	R1年度	R2年度	R3年度	R4年度
短大	231	229	215	217	213
高校	1,142	1,103	1,113	1,131	1,118
中学校	133	145	149	140	128
幼稚園	133	129	134	125	121
保育園	13	17	14	12	19
合計	1,652	1,623	1,625	1,625	1,599

② 学生生徒納付金比率(学生生徒等納付金収入/経常収入)の推移

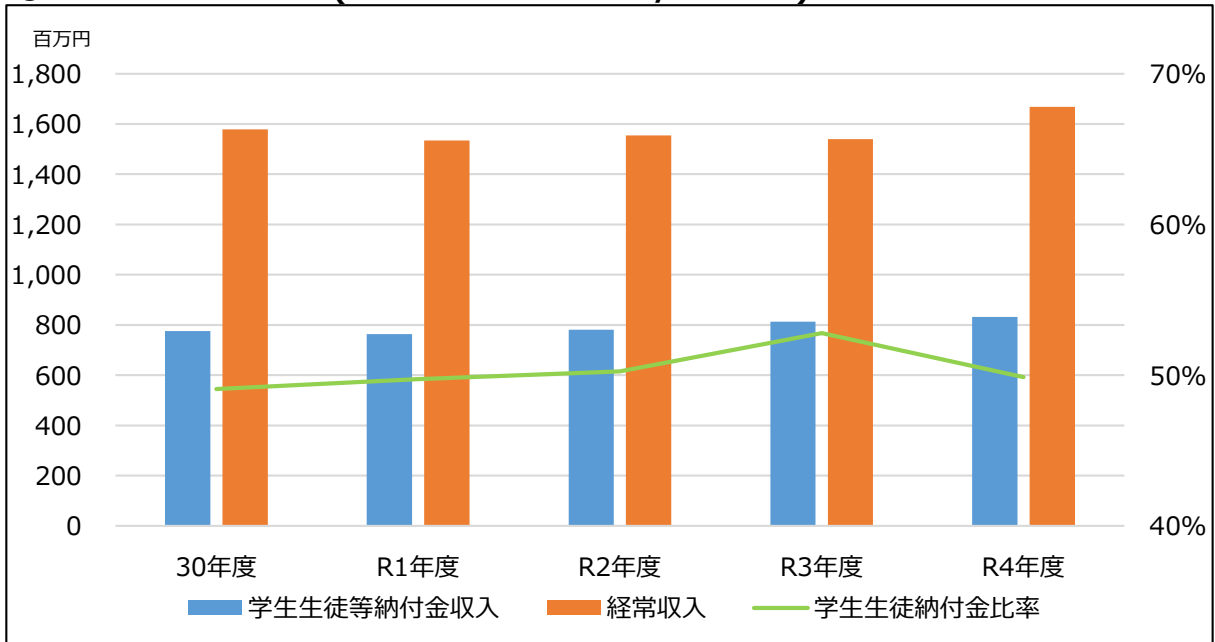

(単位:百万円)

	30年度	R1年度	R2年度	R3年度	R4年度
学生生徒等納付金収入	775	763	781	813	832
経常収入	1,579	1,534	1,554	1,540	1,668
学生生徒納付金比率	49.1%	49.7%	50.3%	52.8%	49.9%

③ 教職員数の推移

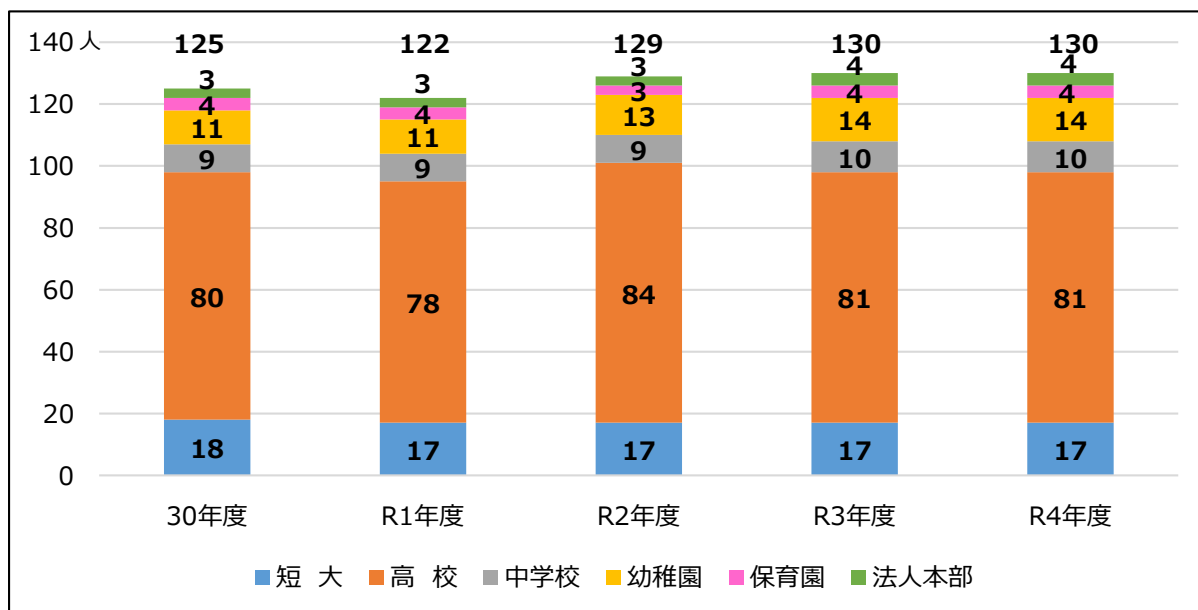

	30年度	R1年度	R2年度	R3年度	R4年度
短大	18	17	17	17	17
高校	80	78	84	81	81
中学校	9	9	9	10	10
幼稚園	11	11	13	14	14
保育園	4	4	3	4	4
法人本部	3	3	3	4	4
合計	125	122	129	130	130

④ 人件費比率(人件費/経常収入)の推移

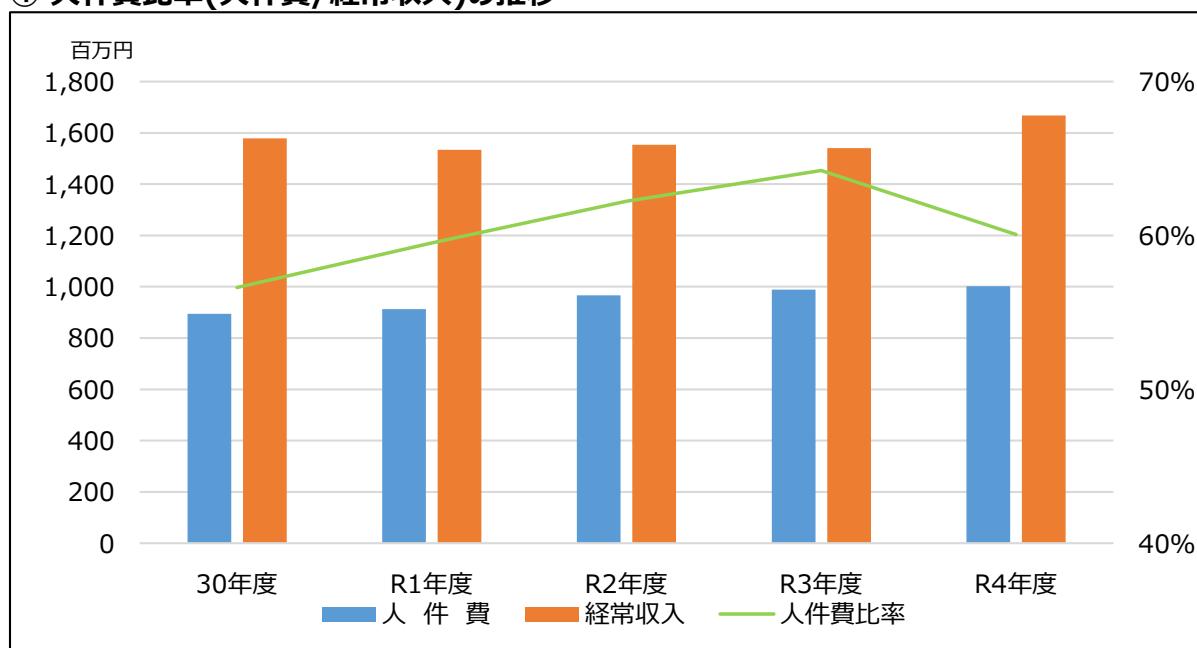

(単位:百万円)

	30年度	R1年度	R2年度	R3年度	R4年度
人件費	894	913	967	989	1,002
経常収入	1,579	1,534	1,554	1,540	1,668
人件費比率	56.6%	59.5%	62.2%	64.2%	60.1%

⑤ 事業活動収入と当年度収支差額の推移

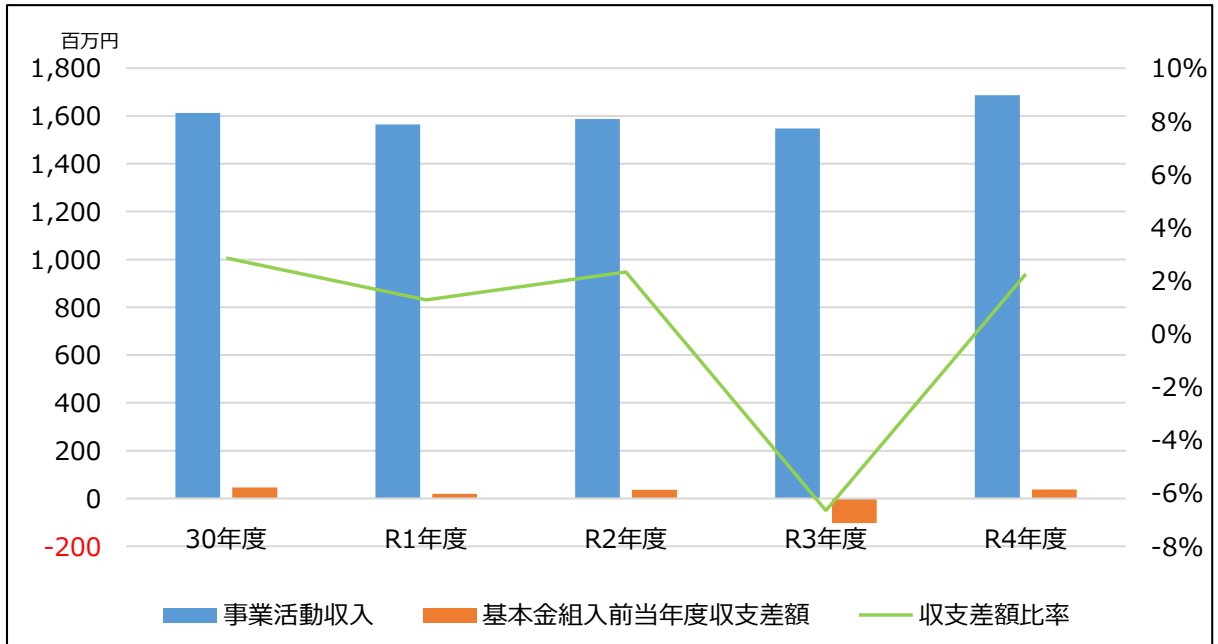

(単位:百万円)

	30年度	R1年度	R2年度	R3年度	R4年度
事業活動収入	1,613	1,565	1,587	1,548	1,687
基本金組入前当年度収支差額	46	20	37	-103	38
収支差額比率	2.85%	1.28%	2.33%	-6.65%	2.25%

⑥ 資産・負債・正味財産の推移

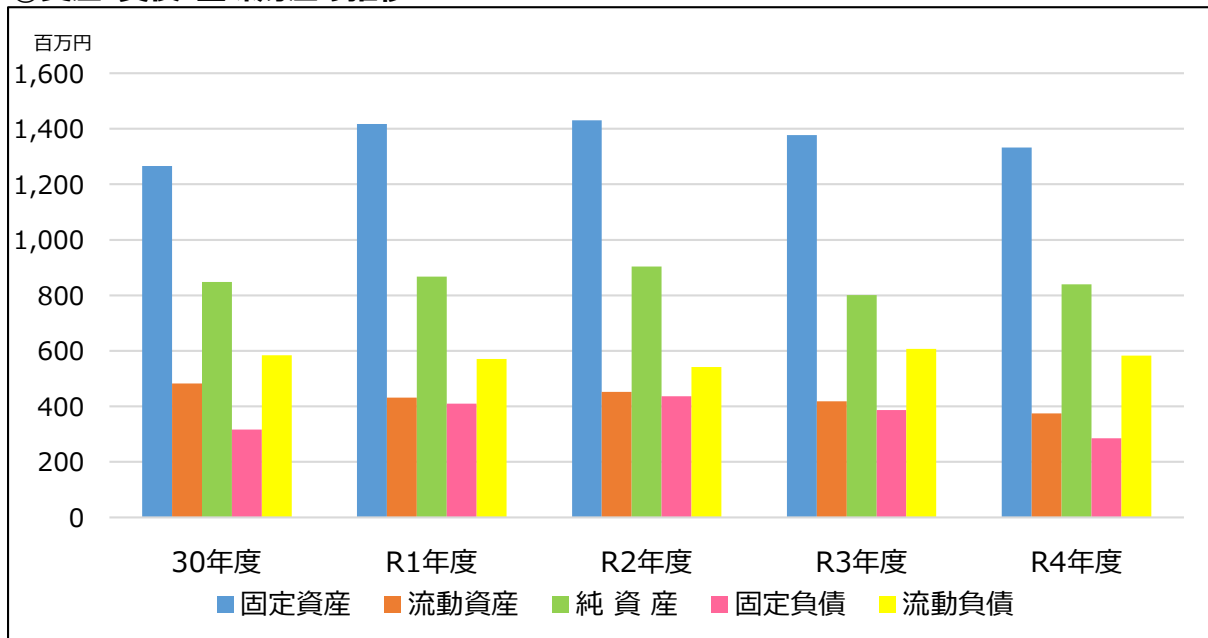

(単位:百万円)

	30年度	R1年度	R2年度	R3年度	R4年度
固定資産	1,266	1,417	1,430	1,377	1,332
流動資産	483	431	452	418	375
純資産	848	868	904	801	839
固定負債	317	410	436	387	285
流動負債	584	571	542	607	583

⑦主要財務比率の推移

(単位:パーセント%)

	30年度	R1年度	R2年度	R3年度	R4年度
貸借対照表					
繰越収支差額構成比率	△ 145.1	△ 141.7	△ 142.3	△ 156.1	△ 165.0
基本金比率	97.9	94.6	94.5	94.7	95.4
固定比率	149.3	163.4	158.1	171.8	158.7
固定長期適合率	108.7	110.9	106.7	115.9	118.5
流動比率	82.7	75.5	83.5	68.9	64.3
前受金保有率	387.3	380.6	454.1	321.2	296.7
総負債比率	51.5	53.1	51.9	55.4	50.8
負債率	44.6	47.7	47.2	48.7	44.4
基本金実質組入率	24.5	23.5	23.9	21.1	21.9
事業活動収支計算書					
人件費比率	56.6	59.5	62.2	64.2	60.1
教育研究経費比率	32.0	30.5	27.3	30.5	29.1
管理経費比率	10.0	9.8	9.5	11.2	9.0
基本金組入後収支比率	101.6	105.6	104.1	108.0	102.0
経営経費依存率	202.3	202.7	198.4	203.1	198.1
学生生徒等納付金比率	49.1	49.7	50.3	52.8	49.9
経常費寄付金比率	4.7	1.9	1.5	1.2	1.4
経常費補助金比率	37.7	39.6	40.0	40.2	38.0
基本金組入率	4.4	6.4	6.1	1.3	4.2